SEJOUR ORNITHOLOGIQUE DANS LES LANDES

fin janvier2026

PRESENTATION 1 – OISEAUX DU PARC ORNITHOLOGIQUE DU TEICH

CARTE GENERALE DE LA REGION

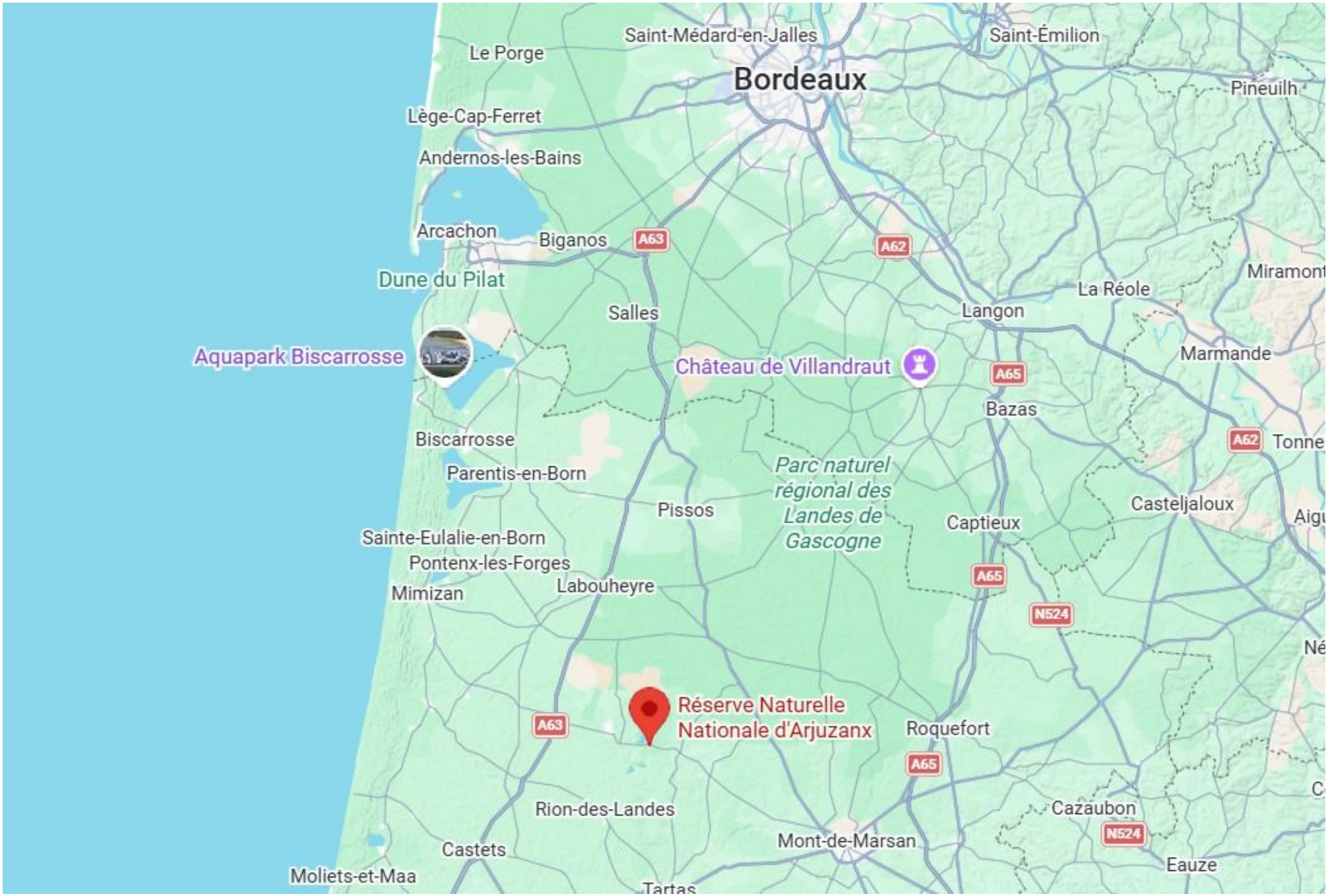

BASSIN D'ARCACHON

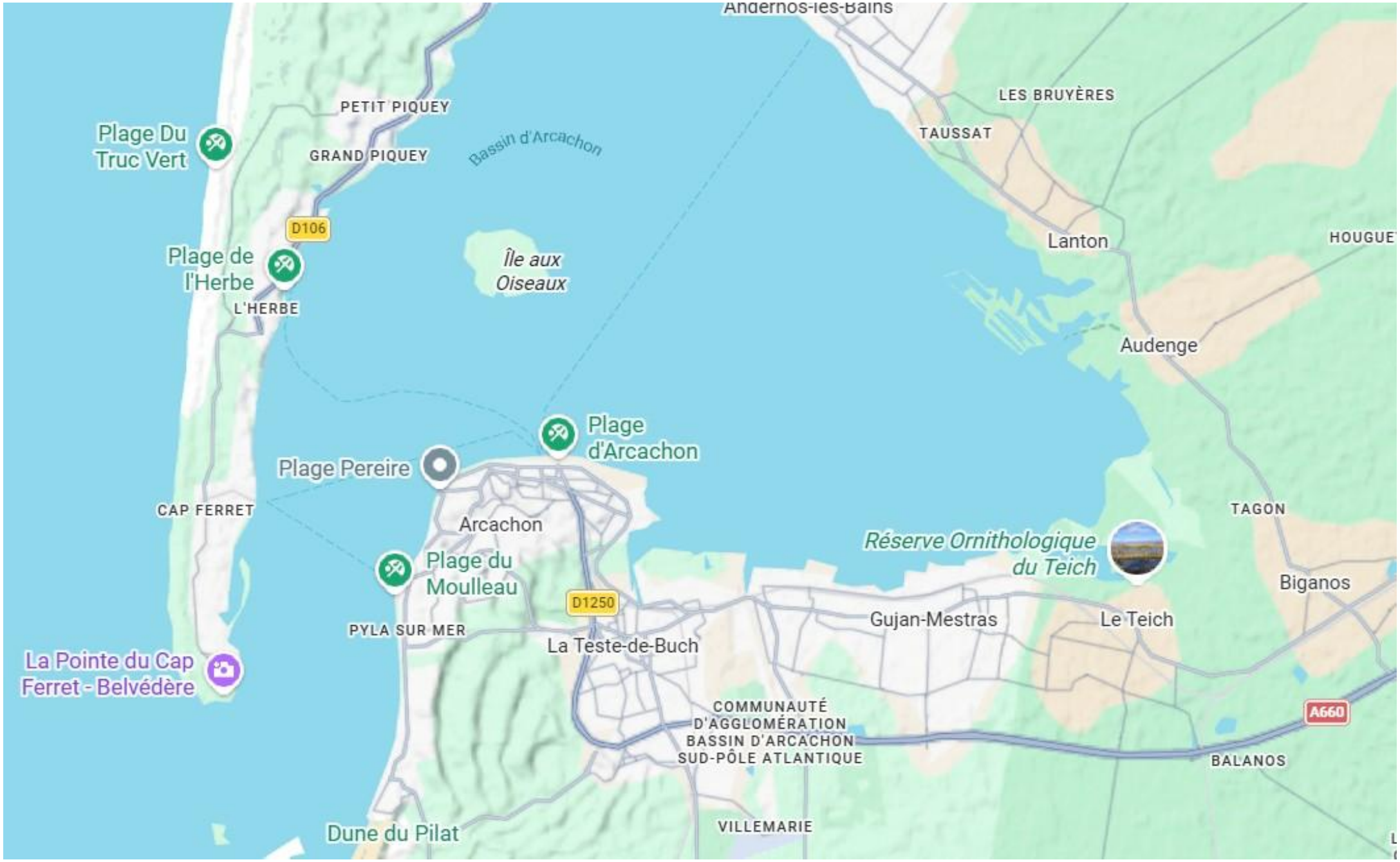

PLAN DE LA RESERVE DU TEICH

Vue depuis la tour d’observation

Groupe d’Avocettes élégantes et de Barges à queue noire

Zoom sur le groupe

Avocette élégante

Avocette élégante

Avocettes en vol

Barges à queue noire

Spectacle de « murmuration » d’oiseaux (principalement Barges sur celle-ci)

Canard Souchet

Tadornes de Belon

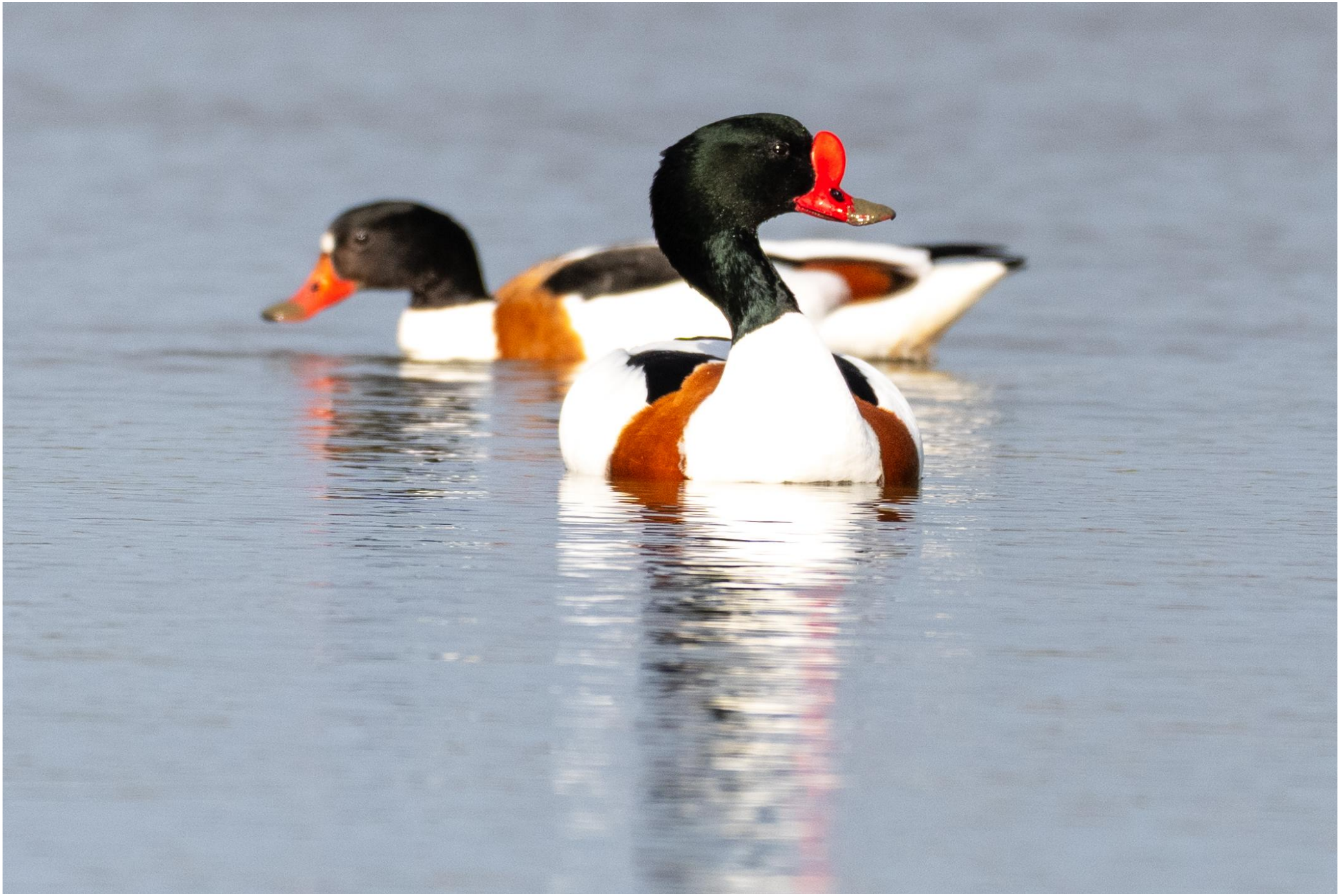

Sarcelle d’hiver

Canard pilet

Grèbe castagneux

Chevalier arlequin

Courlis cendré (+ barges rousses et à queue noire)

Courlis cendré en vol

Groupe de Bécasseaux variables et un Bécasseau cocorli

Spatule blanche

Spatule blanche « teintée en rose »

Ibis falcinelle

Synthèse des Oiseaux rencontrés
34 espèces (sans compter les passereaux communs)

Canard colvert
Canard pilet
Canard souchet
Tadorne de belon
Sarcelle d'hiver
Foulque macroule
Gallinule Poule d'eau
Bihoreau gris
Héron cendré
Grande Aigrette
Aigrette Garzette
Grand Cormoran

Grèbe castagneux
Cygne tuberculeux
Mouette rieuse
Goéland leucophée
Faisan de Colchide
Spatule blanche
Cigogne blanche
Avocette élégante
Chevalier culblanc
Chevalier arlequin
Chevalier gambette
Bécasseau variable

Bécasseau cocorli
Barge à queue noire
Barge rousse
Vanneau huppé
Pluvier argenté
Bécassine des marais
Grand Gravelot
Martin pêcheur d'Europe
Busard des roseaux
Balbuzard pêcheur
Pic épeiche

Ecureuil à la mangeoire

Photographies

Bernard Laviron
Christian Peyron
Marie-Christine Lermuzeaux
Yves Lécureux